

Exclu Saint Martin de Londres! Villa récente F4

86 m² 240 m² terrain

86 m² -

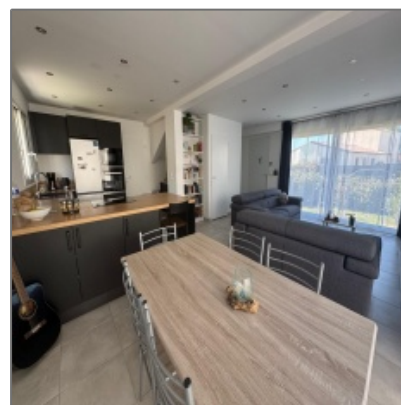

Propriété Description

Située dans un environnement agréable et recherché de Saint-Martin-de-Londres, au calme d'une impasse, et à proximité du centre du village.

Découvrez cette belle villa contemporaine neuve construite en 2023, aux normes RT 2012, offrant 86 m² habitables sur un terrain paysagé de 240 m².

Elle se compose au rez-de-chaussée d'une entrée avec placard, d'un WC indépendant ainsi que d'une belle pièce de vie lumineuse et spacieuse avec cuisine ouverte entièrement équipée et aménagée. Un accès direct au garage/buanderie vient compléter ce niveau.

À l'étage, vous découvrirez trois chambres confortables ainsi qu'une salle d'eau avec WC.

Une maison moderne, soignée et parfaitement entretenue où il ne reste plus qu'à poser ses valises.

Prix : 355 000 € honoraires d'agence inclus.

Détails

Titre de la page: **Exclu Saint Martin de Londres! Villa récente F4 86 m² 240 m² terrain**

Prix: **355 000 €**

Pièces: **4**

Chambres: **3**

Superficie: **86 m²**

Surface du lot: **240 m²**

Contact Projet Immo 04.67.57.91.99.

Caractéristiques

- | | |
|--|---|
| <input checked="" type="checkbox"/> Garage | <input checked="" type="checkbox"/> Stationnement |
| <input checked="" type="checkbox"/> Jardin | <input checked="" type="checkbox"/> Climatisation |

-
**Nous contacter au 04 67 57 91 99 / 38 rue des
Santolines 34270 - Les Matelles**